ÜBER 30 JAHRE

Offene Ateliers Bielefeld

Jahreskatalog 2024/2025

www.OffeneAteliers-Bielefeld.de

Freitag, 13. September, Eröffnung 19.00 h
mit Gastkünstler:in in der Bürgerwache und im Atelier Tina Tacke

14. – 15. September 2024

Samstag 14.00 – 19.00 h | Sonntag 11.00 – 19.00 h

Ab August 2024 verfügbar:
Die Android-App zu den Offenen Ateliers 2024.
Plane Deinen Besuch bei den Offenen Ateliers.
Wähle Deine Favoriten unter den Künstler:innen.
Schau Dir die Homepage Deiner Favoriten an.
Navigiere zu den Ateliers Deiner Wahl.

Code scannen oder über
http://tiny.cc/oabi2024

Inhalt:

4 Grußwort Anja Krüger, Volksbank

8 Vorwort Vorstand

13 Gastkünstler:in

16 Künstlerinnen und Künstler (1–52)

71 Stadtpläne für die Offenen Ateliers Bielefeld

78 Adressen und Arbeitsschwerpunkte der teilnehmenden Künstlerinnen und Künstler

85 Adressen der weiteren Mitglieder des Vereins

92 Wie werde ich Fördermitglied

93 Wie werde ich Vereinsmitglied

94 Impressum und Informationen

NEUES Mitglied!

Bielefelder Kunstszene entdecken

Grußwort

Wenn sich der Herbst von seiner schönsten Seite zeigt, laden die Bielefelder Künstlerinnen und Künstler in ihre Ateliers, Werkstätten, Privaträume und Galerien ein. Die Tage der „Offenen Ateliers“ haben sich als wertvolles und beliebtes Kulturhighlight im Bielefelder Kulturprogramm etabliert. Seit beeindruckenden 33 Jahren stehen an einem Wochenende über die gesamte Stadt verteilt die Türen offen und laden die BesucherInnen ein, die künstlerischen Arbeitsstätten zu besuchen, und einen Einblick in die große Bandbreite des künstlerischen Schaffens zu bekommen. In diesem Jahr ist vom 14. bis zum 15. September wieder reichlich Gelegenheit dazu, Kunst zu genießen.
Neben dem Blick über die Schulter, geht es auch um den persönlichen Dialog und die Begegnung mit den Kunstschaffenden. Und natürlich besteht die Möglichkeit, Kunst für zuhause zu erwerben. Die künstlerischen Genres reichen von Zeichnungen, Malerei über Druckgrafik, Collagen, Illustration, Skulpturen sowie Fotografie, Schmuck bis zu Performances und Klangkunst. Das traditionsreiche Format trägt nicht nur zur facettenreichen Darstellung der Bielefelder Kunstlandschaft bei, sondern auch zur Stärkung der Wahrnehmung und Anerkennung professioneller Künstlerinnen und Künstler in unserer Region.

Als Teil des Bielefelder Stadtgeschehens liegt uns die Förderung von kulturellen Projekten und regionaler Kunst in unserer Volksbank-Lobby sehr am Herzen. Wir freuen uns auf zukünftige Ideen und die Fortsetzung der wunderbaren Zusammenarbeit mit dem Verein der „Offenen Ateliers“.

Wir wünschen allen BesucherInnen und KünstlerInnen, dass sie zwei spannende und nachhaltige Kulturtage erleben. Feiern Sie die Kunst und gehen Sie auf Entdeckungsreise.

Anja Krüger
Spezialistin Marketing
Volksbank Bielefeld-Gütersloh eG

Werkübersicht zu der Ausstellung „ZuMUTungen“ in der Lobby der Volksbank am Kesselbrink, Bielefeld

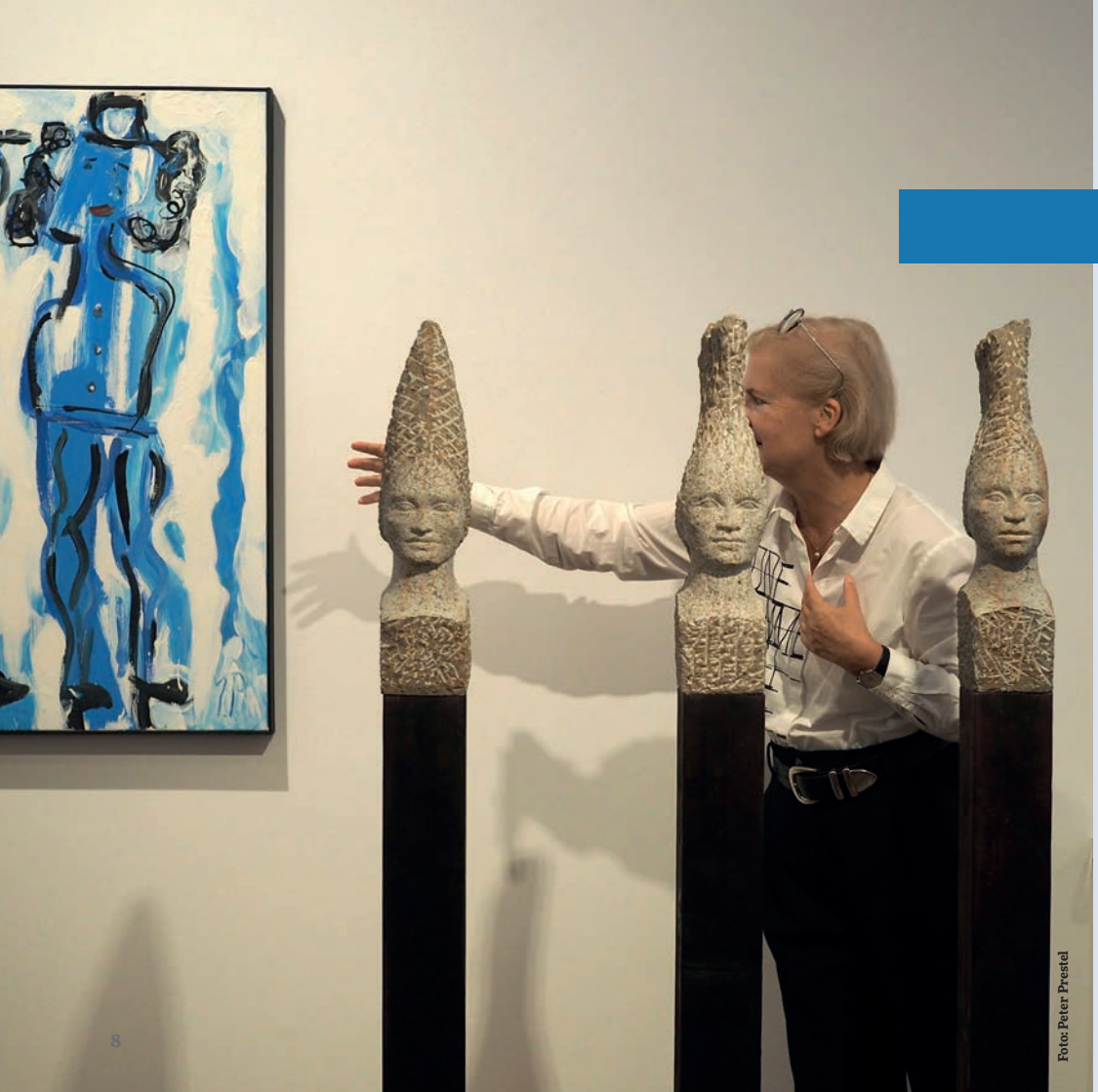

Foto: Peter Prestel

Vorwort

Wir freuen uns, Sie zum 33. Mal in vielen Ateliers unserer Mitglieder:innen begrüßen zu können.

54 Künstlerinnen und Künstler nehmen sich Zeit für Vorbereitung und Anwesenheit am Wochenende vom 13. bis 15. September und geben Ihnen Gelegenheit, miteinander ins Gespräch zu kommen, zu stöbern, Atelierluft zu schnuppern und das eine oder andere Werk zu erstehen.
Da uns der Austausch und die Vernetzung mit anderen Künstlerinnen und Künstlern wichtig ist, haben wir auch dieses Jahr einen Gastkünstler – *Frank Zucht* aus Berlin – in die Räume der Bürgerwache eingeladen und eine weitere Künstlerin, *Charlott Szukala* aus Ramstedt, stellt im Atelier von Tina Tacke aus. Auf den nächsten Katalogseiten stellen wie Ihnen beide kurz vor.
Und da der Verein Offene Ateliers nicht still steht, gibt es in diesem Jahr wieder eine Änderung: Auf Wunsch vieler Mitglieder, Institutionen und Besucherinnen und Besucher hat die Mitgliederversammlung beschlossen, dass es neben der digitalen Fassung wieder einen Katalog zum in die Hand nehmen und in die Tasche stecken geben soll.
Da er kostenlos sein soll und nur von den Beiträgen der ausstellenden Künstlerinnen und Künstler, den Werbeeinnahmen sowie mit einem Zuschuss aus der Vereinskasse finanziert wird, erscheint er mit reduzierter Seitenzahl. Auf einer Doppelseite werden jetzt jeweils zwei Ateliers vorgestellt.
Insgesamt blickt der Verein auf ein ereignisreiches Jahr zurück:
Die Ausstellung *„mittendrin“*
Im Kunstforum Hermann Stenner auf Einladung von Christiane Heuwinkel und in Zusammenarbeit mit der *STATTGALERIE* hat viele Besucherinnen und Besucher angelockt. Es wurden Werke von Künstlerinnen und Künstlern der Offenen Ateliers, des BBK-OWL , des Künstlerinnenforums bi-owl sowie weiterer Künstlerinnen und Künstler gezeigt.
Danach hat sich dann im Februar 2024 die Ausstellung der offenen Ateliers mit 20 Teilnehmenden in der Volksbank zum Thema *„ZuMUTungen“* angeschlossen, die ebenfalls gut besucht wurde

und viel Zuspruch erhalten hat. Diese Idee: raus aus den vier Atelierwänden zu Präsentationen im öffentlichen Raum, wird der Vorstand auch weiter verfolgen und arbeitet mit der STATT-GALERIE an entsprechenden Plänen. Seit Anfang 2024 sind wir Mitglied des Bielefelder Kulturpacts.
Vielleicht sind Sie ja bei einem ihrer Ausstellungsbesuche neugierig geworden auf die eine Künstlerin oder den anderen Künstler und besuchen sie im Atelier. Wir wünschen allen ein anregendes Miteinander an dem Wochenende vom 13. bis 15.September.

Der Vorstand der Offenen Ateliers
Angelika Rabe
Sabine Bergau
Michael Pohl

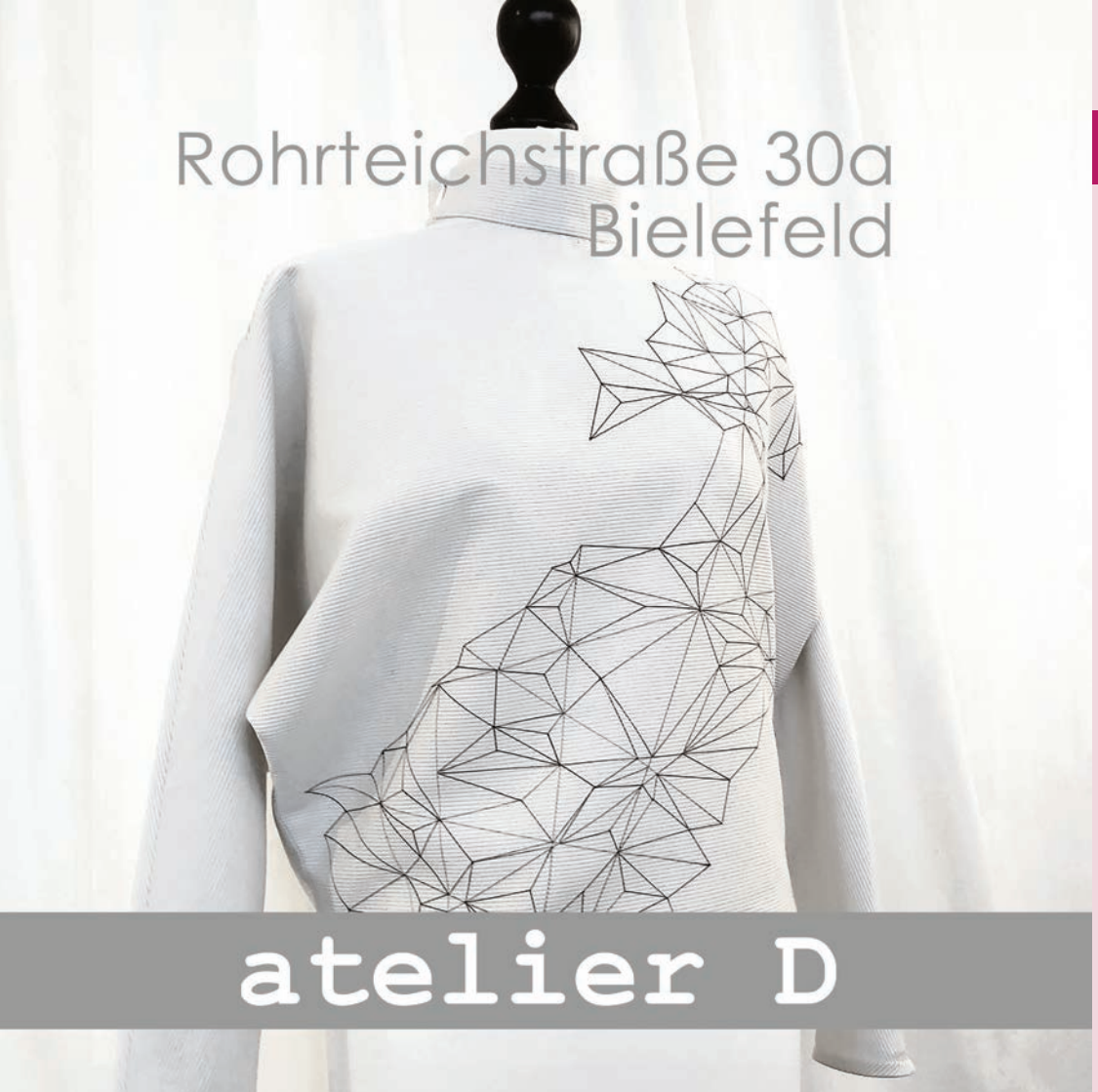

Gast-Künstler und -Künstlerin

GAST

Frank Zucht

Malerei, Grafik, Skulptur

Flutgraben e.V.
Am Flutgraben 3
12435 Berlin
030 53 44 657
01590 -18 700 70
mail@frankzucht.com
frankzucht.com

Ausstellung:
Bürgerwache am Siegfriedplatz
Raum 07 (Saal EG)
Rolandstraße 16
33615 Bielefeld

GAST

Ausstellung:
Atelier Tina Tacke
Heinrichstraße 43A
33602 Bielefeld

Charlott Szukala

Bildhauerin

Dorfstraße 14
39326 Loitsche-Heinrichsberg
OT Ramstedt
0151-19374367
kontakt@charlott-szukala.de
charlott-szukala.de

Künstlerinnen und Künstler

1

Karin Fischer (Nirak)

Malerei, Zeichnung, Plastik, Skulptur

Rahnsdorfer Weg 12
33619 Bielefeld
01515 911 69 87
nirak.fischer@web.de
nirak-fischer.de

2

Anita Sam

Steinskulpturen

Treptower Straße 82
33619 Bielefeld
0151 152 579 96
i.hugenberg@web.de

3

Thomas Strakhof

Skulpturen in Holz und Metall

Großdornberger Str.73
33619 Bielefeld
thomasstrakhof@gmx.de

4

5

Christoph Stieghorst

Malerei

Atelier Christoph Stieghorst
Kleines Landhaus
Bielefelder Straße 99
33824 Werther
0179 53 65 666
ch.stieghorst@gmx.de
christophstieghorst.de

Gilbert Bender

Malerei, Comic, Holzschnitt

Atelier Bender
Voltmannstr.169
33613 Bielefeld
0521 894058
kunstkurs.com
zen-bielefeld.de

6

Torsten Rehm

Skulptur

Drögestraße 15A
33613 Bielefeld
0173 14 08 449
0521 644 33
info@torsten-rehm.de

7

Kordula Röckenhaus

Zeichnung, Druckgrafik

Dreyener Straße 24
33613 Bielefeld
0521 172694
k.roeckenhaus@grafik-kontor.de
kordula-roeckenhaus.de

8

Ausschnitt aus „Recycling – Rot“ 2024 100x50

9

Angelika Rabe

Malerei, Installationen

Wickenkamp 26b
33615 Bielefeld
0176 87 87 9334
rabe.angelika@yahoo.de
angelikarabe.eu

Marlies Jung

Malerei / Collage

Wickenkamp 26a
33615 Bielefeld
0152 216 357 09
marliesjung@posteo.de
marliesjung.de
Insta: marlies_jung

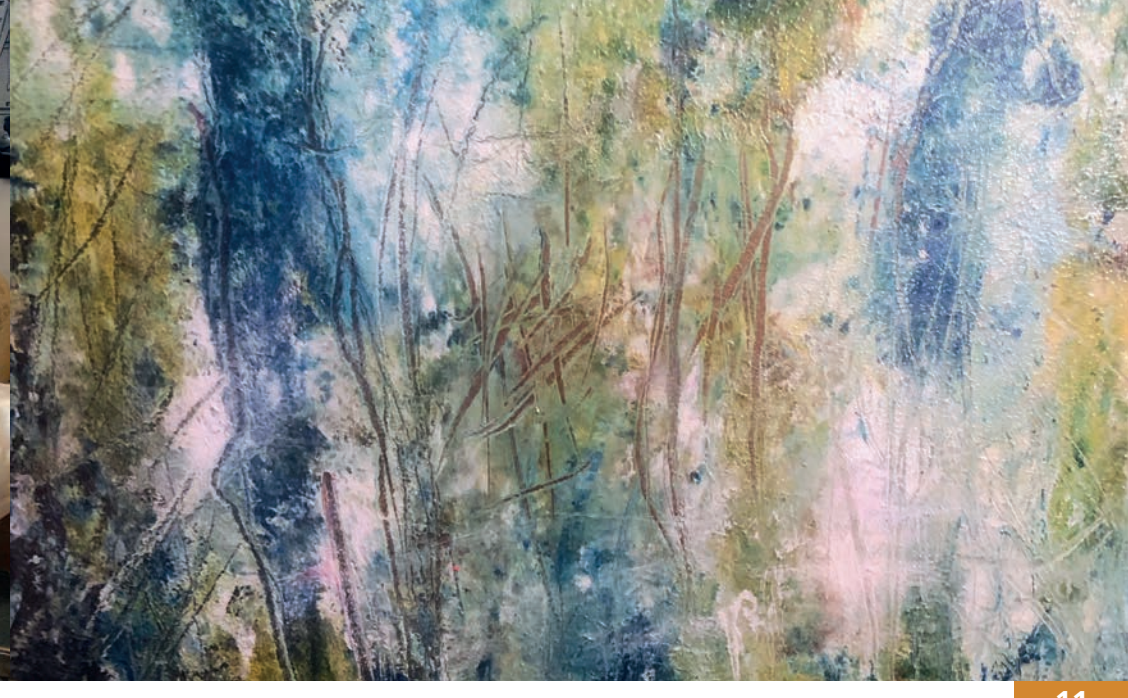

10

11

Henning Bock

Bildhauerei, Zeichnung, Druckgrafik

Werkstatt:
Wickenkamp 26a (Hinterhof)
33615 Bielefeld
0176 43426384
hggbock@web.de

Michael Pohl

Abstrakte Malerei

Melanchthonstraße 63
33615 Bielefeld
0176344 695 29
0521 967 9992
pohl.bielefeld@web.de
pohl-bielefeld.jimdofree.com

12

Herbert Pörtner

Lichtkunst
Kinetische Objekte

Wertherstraße 32
33615 Bielefeld
0151 11811658
hpproject@aol.com
herbertpoertner.de

13

Michael Helmer

Malerei, Zeichnung

Fehrbelliner Str. 1
33615 Bielefeld
Mobil: 0174_7075391
m.helmer@posteo.de

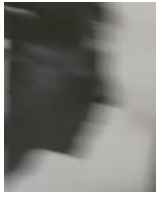

14

15

Sabina Carl

Bildhauerei, Zeichnung

Bürgerwache (Siegfriedplatz)
Rolandstraße 16
33615 Bielefeld
0176 57 61 73 45
sabina@sabinacarl.de
sabinacarl.de

Marcel Schumburg

Fotografie

Bürgerwache am Siegfriedplatz
Raum 104 - 1. OG
Rolandstraße 16
33615 Bielefeld
info@mschumburg.de
mschumburg.de

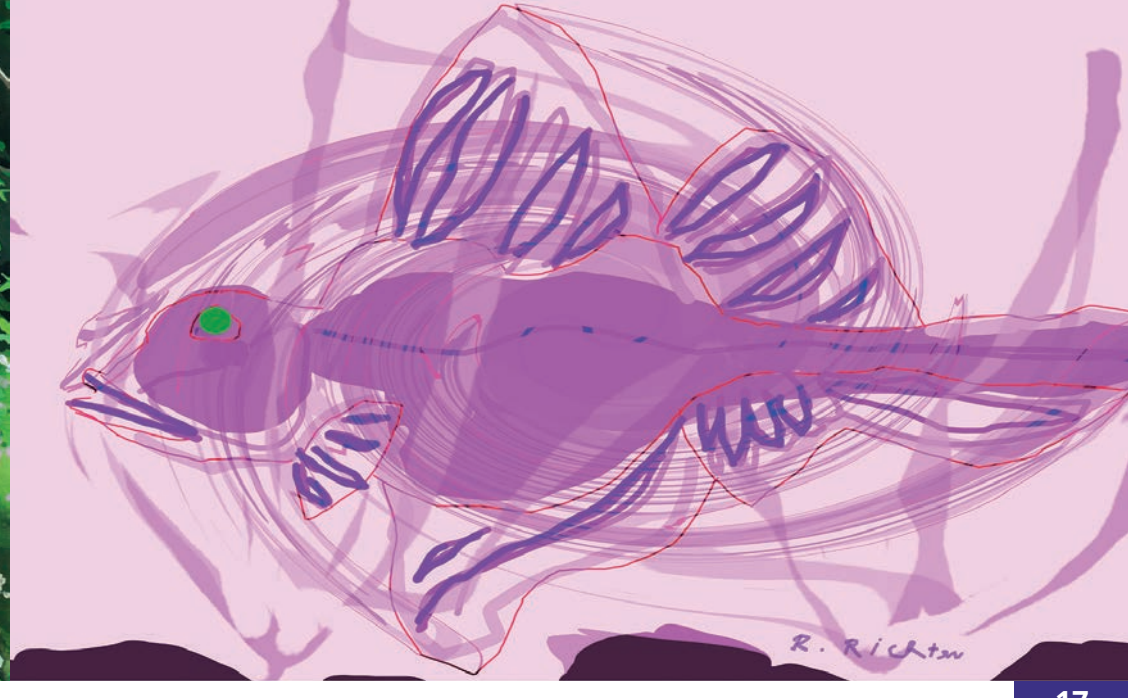

Luisa J. Preißler

Malerei

Bürgerwache am Siegfriedsplatz
Raum 102, Teestube, 1. OG
Rolandstraße 16
33615 Bielefeld
info@luisapreissler.de
luisapreissler.de

NEUES Mitglied!

FANTATIERE

Rotraut Richter

Digitale Kunst, Foto & Malerei, Buchgestaltung

Temporäres Atelier:
Bürgerwache am Siegfriedplatz
Raum 1, Rolandstraße 16
33625 Bielefeld
0160 8870 334
rotraut.richter@web.de
rotraut-richter-art.de

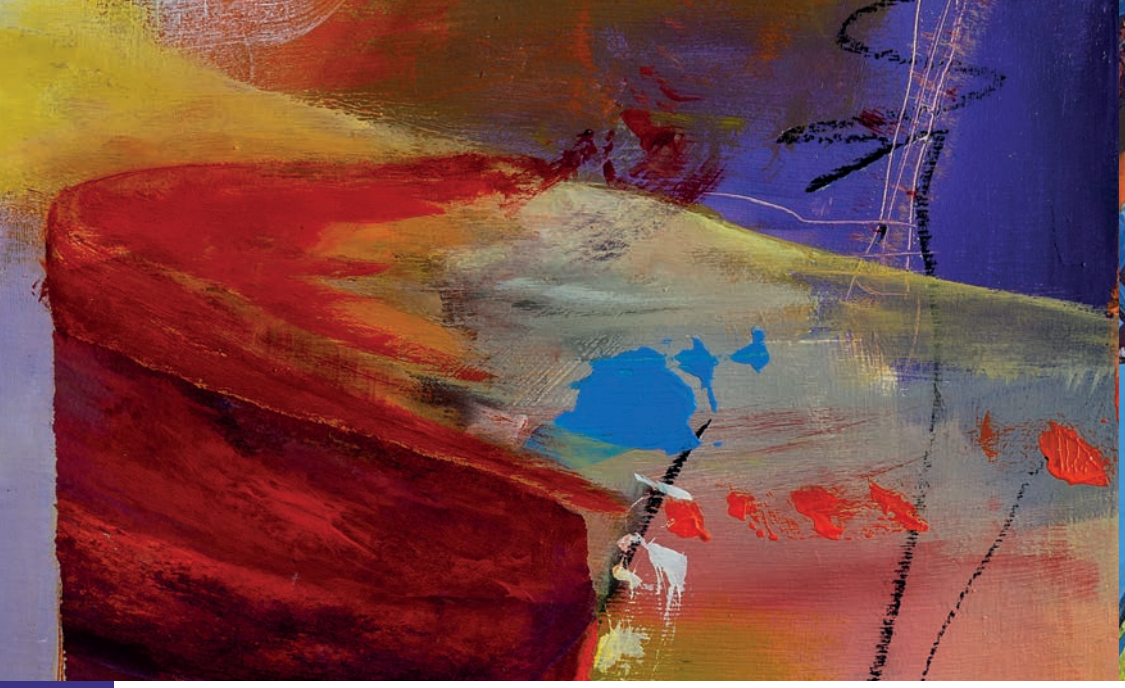

18

19

Andrea Köhn

Malerei, Unterricht

ArtCenter Bielefeld
Hans-Sachs-Str. 4
33602 Bielefeld
0521 32742688
andrea_koehn@web.de
andrea-koehn.de

Elisabeth Lasche

Malerei, Installation, Text, Unterricht

ArtCenter
Hans-Sachs-Straße 4
33602 Bielefeld
0521 12 11 68
0160/96685577
eli.lasche@gmx.de
elisabeth-lasche.de

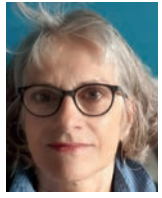

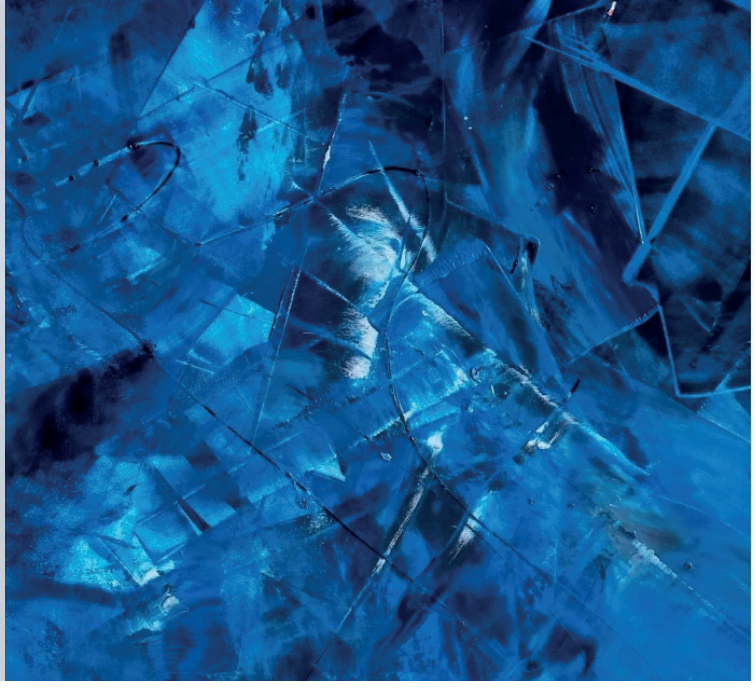

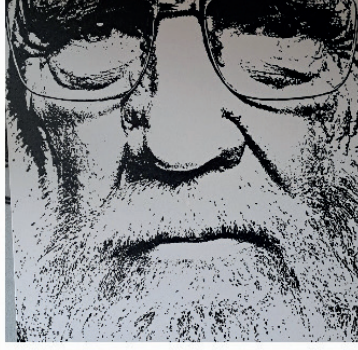

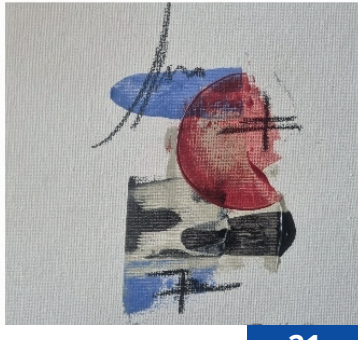

20

21

Klaus Seliger

Skulptur
Ausstellung:
Atelier Elisabeth Lasche
ArtCenter
Hans-Sachs-Straße 4
33602 Bielefeld

0160 85 62 144
gestaltung@klausseliger.de
KlausSeliger.de
Insta: Selig.er

NEUES Mitglied!

Birgit Böcker

Malerei, Zeichnung, Installation
Artcenter Bielefeld
Hans-Sachs-Straße 4
33602 Bielefeld
boecker-birgit@web.de

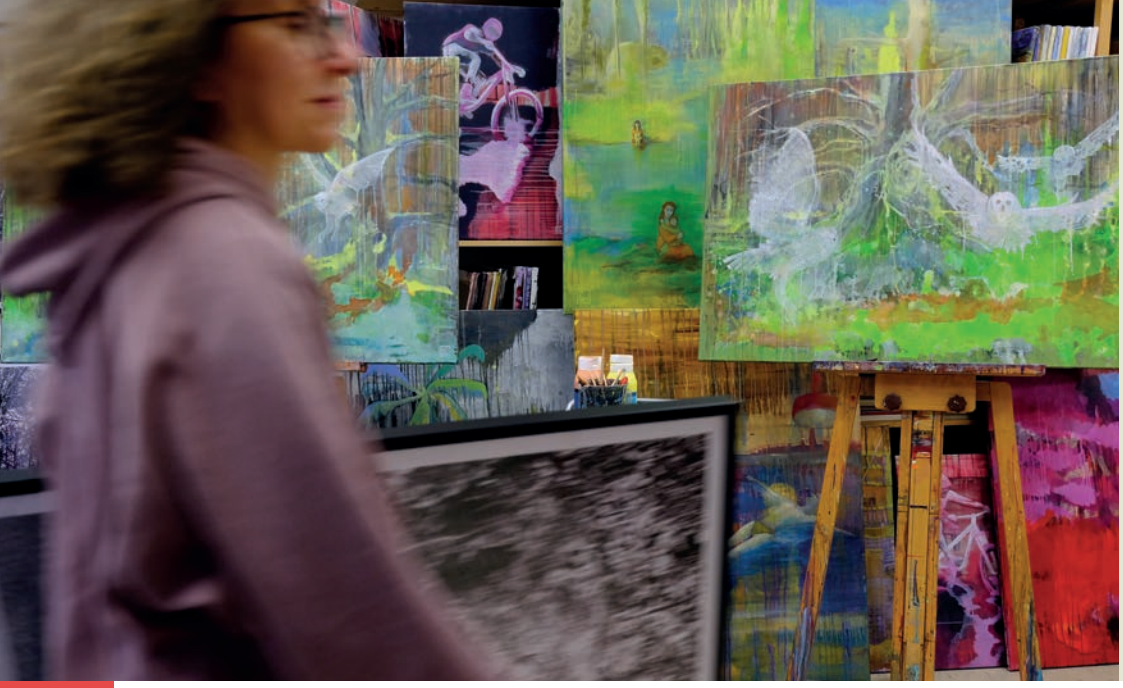

22

23

Christine Engel-Wiethüchter

Malerei, Fotografie, Zeichnung

Atelier im ArtCenter Bielefeld
Hans-Sachs-Str. 4
33602 Bielefeld
cew-art@t-online.de
cew-art.de

Helga Zumholte

Malerei

ArtCenter
Hans-Sachs-Straße 4
33602 Bielefeld
0177 42 90 892
hzumholte@web.de
helgazumholte.com

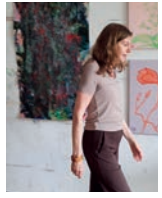

24

25

Luise Krolzik

Installation, Malerei, Multimedia

Klosterplatz 11, Hinterhof
33602 Bielefeld
Luise-Krolzik.de
luise@krolzik.de
insta: Luise_krolzik

Aatifi

Malerei und Grafik

Atelier Aatifi
Ravensberger Straße 47
33602 Bielefeld
05 21 522 17 19
0160 449 28 31
aatifi@aatifi.de
aatifi.de

Norbert Meier

Fotografie, Film, Installation

Ravensberger Str. 49
33602 Bielefeld
0521 121789
buero@norbertmeier.de

helena.b.klaus

Malerei (Öl, Mixed Media), figurative Kunst

Art studio:
Ravensberger Straße 61 a
33602 Bielefeld
0178_86 800 53
helena.b.klaus@gmail.com
helena-klaus.de
insta: @helena.b.klaus

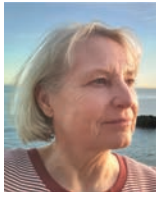

Renate Georgi-Wask

Malerei

Jüngststraße 9
33602 Bielefeld
0176 522 66 711
rgwask@gmx.de
atelier-rgw.de

Imke Brunzema

Collage, Zeichnen, Malen, Unterricht und Kunstprojekte

Mittelstraße 9
33602 Bielefeld
0521 305 4767 (AB)
imke@brunzema.de
brunzema.de

30

31

Claudia Reismann

Fotografie

Atelier Bielstein
Bielsteinstr. 19 (Hinterhaus)
33604 Bielefeld
0521_399 53 685
0173_258 9 157
claudia.reismann@googlemail.com
Claudia-Reismann.de

Angelika Hölscher

Foto, Druckgrafik

Atelier Bielstein
Bielsteinstraße 19 (Hinterhaus)
33604 Bielefeld
0170 70 88 756
info@angelika-hoelscher.de
angelika-hoelscher.de

32

Katharina Blömer

Atelier:
August-Bebel-Str. 193
(Hinterhaus)
33602 Bielefeld
k.bloemer@web.de

33

Monika Vesting

Assemblage, Foto, Zeichnung, Collage

Atelier: Casa Carla,
Karlstraße 3
33602 Bielefeld
01 51_16 52 35 34

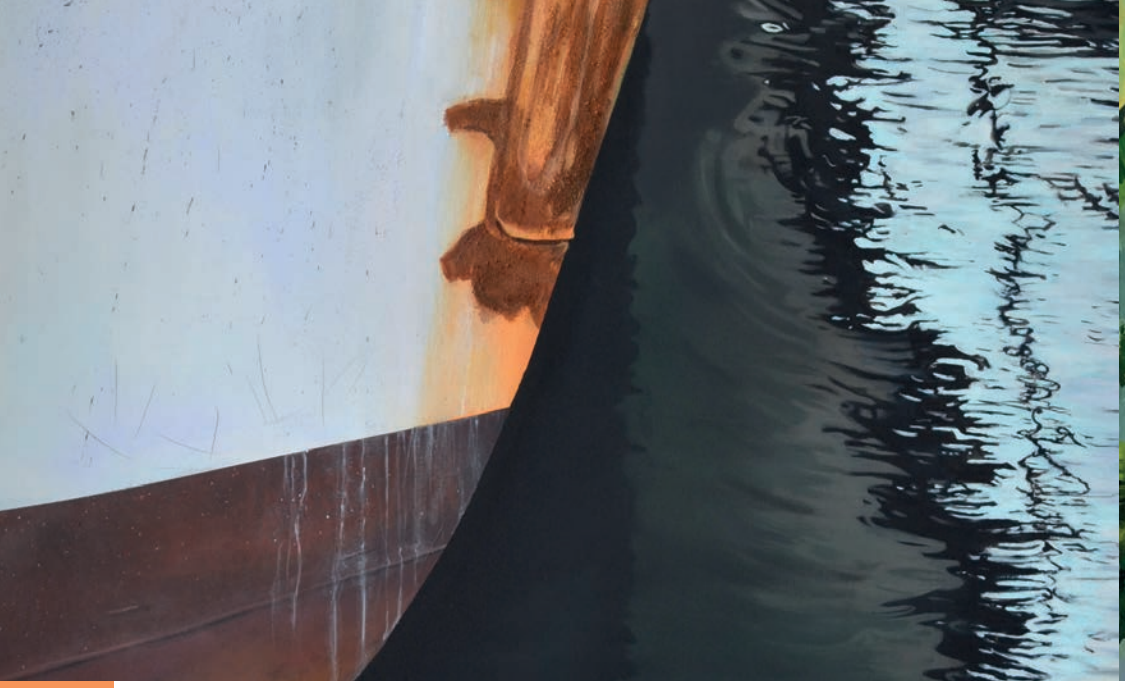

34

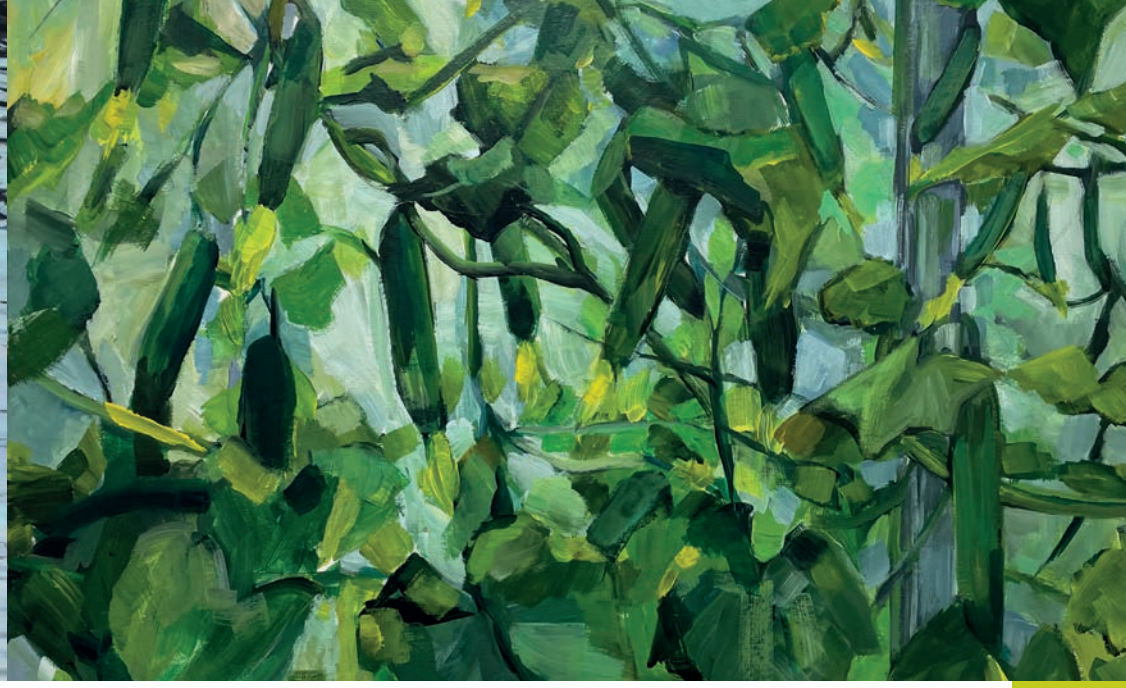

35

Andrea Ridder

Malerei

Produzenten-Galerie
Rohrteichstraße 36
33602 Bielefeld
0151 2886 2027
andrea-ridder@t-online.de
andrea-ridder.de

Suzanne Austin

Malerei

August-Bebel-Straße 154
33602 Bielefeld
0173 58 56 589
suzanne.austin@web.de
suzanne-austin.net

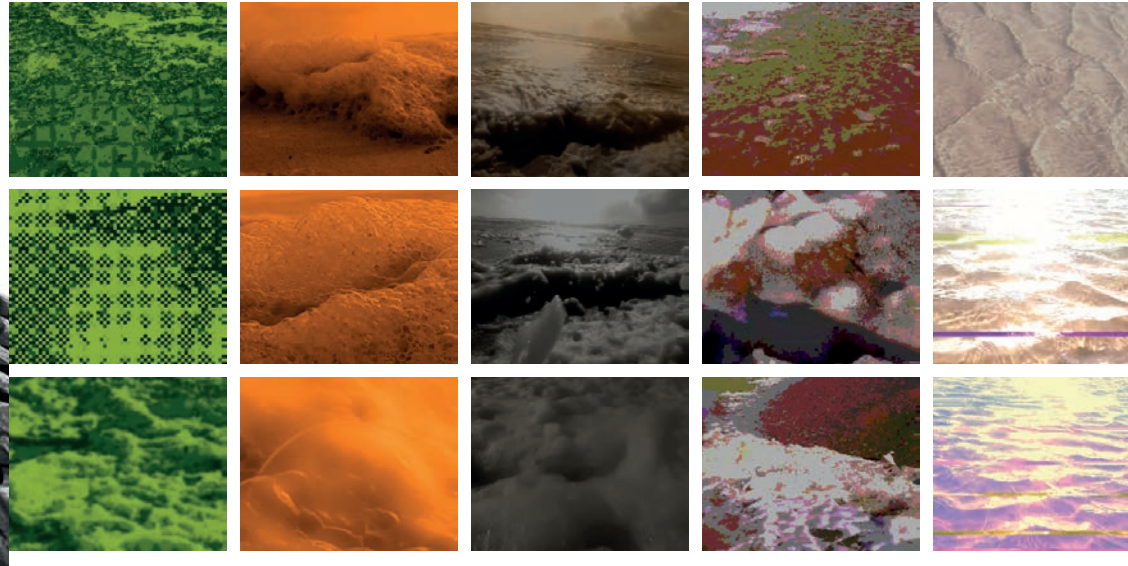

36

37

Joachim Stäbler

neoskulpture Objekte, Fotografie, artektoskulpurale Kunst

August-Bebel-Straße 154
33602 Bielefeld
0176 7234 7904
achimwolf85@gmail.com
joachimstaebler.com

Birgit Essling

Audiovisuelle Medien
Malerei, Grafik

August-Bebel-Straße 154
33602 Bielefeld
0171 833 83 82
birgitessling@yahoo.de
Facebook birgit essling
Insta: we-concept

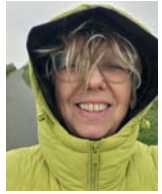

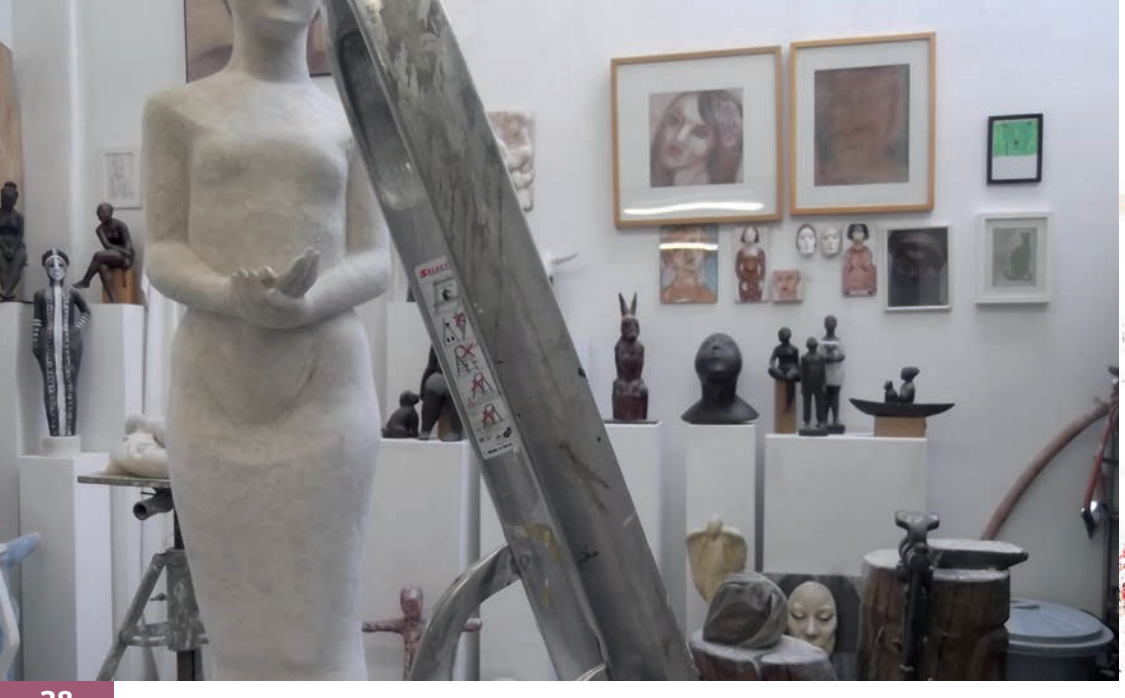

38

39

Tina Tacke

Bildhauerin

Atelier:
Heinrichstr. 43A
33602 Bielefeld
0170 7469688
tina@tinatacke.de

Marion Kersting

Malerei, Fotografie, Text

Heinrichstr. 43a
33602 Bielefeld
0157 33 70 36 86
wortexport@t-online.de
marionkersting.de

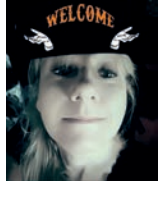

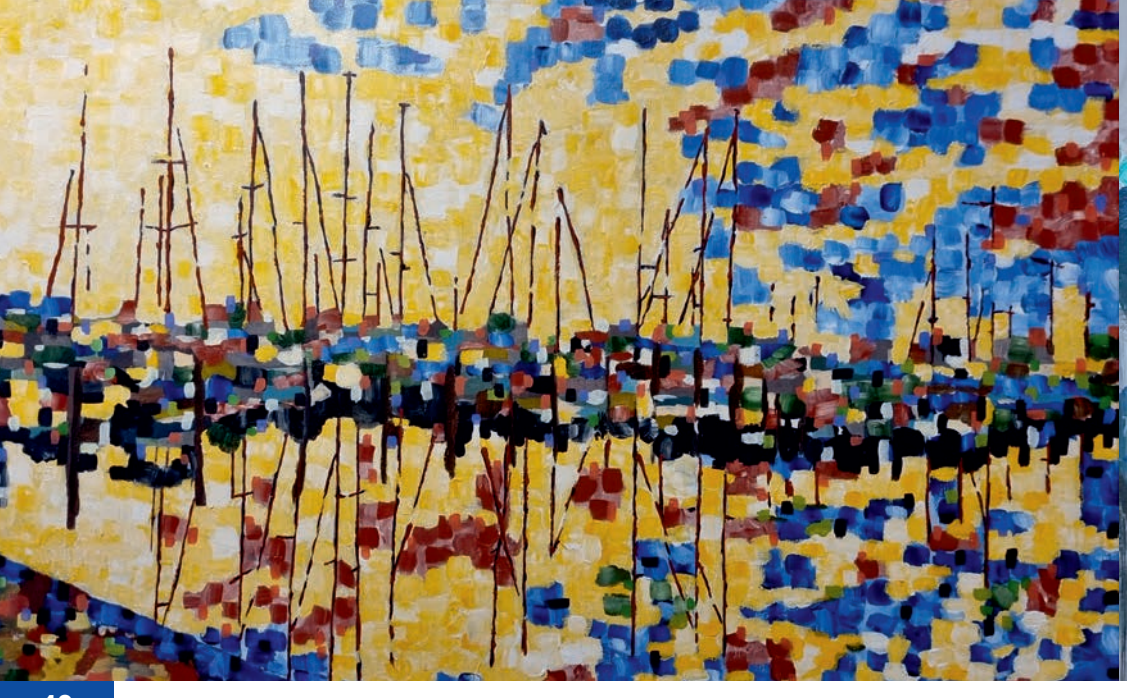

40

41

Annika Siebert

Malerei und Grafik

Atelier im Hinterhof
Mühlenstraße 34, 33607 Bielefeld
0521 430 89 17
0176 205 18 600
info@annika-siebert.de
annika-siebert.de
Insta: as.kunst

Uwe Scherer

Malerei, Gipsplastik

molino d'arte
Mühlenstr. 6
33607 Bielefeld
05 21_2 70 07 99
01 77_2 33 76 34
scherer.uwe@gmx.net
atelier-uwe-scherer.de

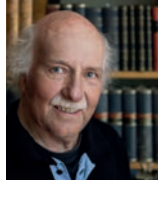

42

Sabine Wenig

Malerei, Mixed Media, Collage

Brüderpfad 107
33602 Bielefeld
0170 666 7670
0521 103395
info@sabine-wenig.com
sabine-wenig.com

43

Gaby Grubert

Malerei und Collage

Brüderpfad 107
33602 Bielefeld
0170 23 72 679
info@gabygrubert.de
gabygrubert.de

Julian Jusim

Hektor

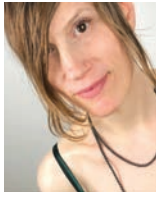

Ricarda Enderweit

Schmuckdesign
Luisenstraße 11
33602 Bielefeld
0177 260 37 15
info@ricarda-enderweit.de
ricarda-enderweit.de

BBK-OWL Atelier

Ravensberger Spinnerei, 4. OG
Ravensberger Park 1
33607 Bielefeld
buero@bbk-owl.de
bbk-owl.de

BBK OWL

46

47

Ulrich Linke

Malerei, Freie Grafik

Atelier:
Teutoburger Straße 77
(Hinterhaus)
33602 Bielefeld
0521 29 80 29

Cecilia Herrero Laffin

Skulpturen, Malerei

August-Schroeder-Straße 1
33602 Bielefeld
0176 64202498
muraldaract@gmail.com
herrero-arte.com

48

49

Raphaela Kula

intervention, installation, objekt, performance, malerei, strandprojekt

Auf dem langen Kamp 54
33607 Bielefeld
0521 88 29 74
r.kula@t-online.de
atelier-ostbahnhof.de

Achtung! Andere Öffnungszeiten bei mir:
Samstag + Sonntag
14.00 bis 18.00 Uhr

Sabine Bergau

Illustration, Zeichnung, Malerei, Mix-Media

Taigaweg 16
33739 Bielefeld
Mobil: 01 71_9 41 66 59
s.bergau@outlook.de
insta: sabinebergau_kunst

50

51

Hinrich Schmieta

Skulptur

Bethelweg 53
33617 Bielefeld
0521 98 89 45 4
0177 46 79 53 4
mail@schmieta.de
schmieta.de

Sylvia Middel

Skulpturen, Objekte und Holzdruck

Steinkunst Atelier und Galerie
Alleestraße 64
33790 Halle (Westf.)
„Alte Lederfabrik“
Mobil: 0176_53472440
sylviamiddel@gmx.de
sylvia-middel-steinkunst.de

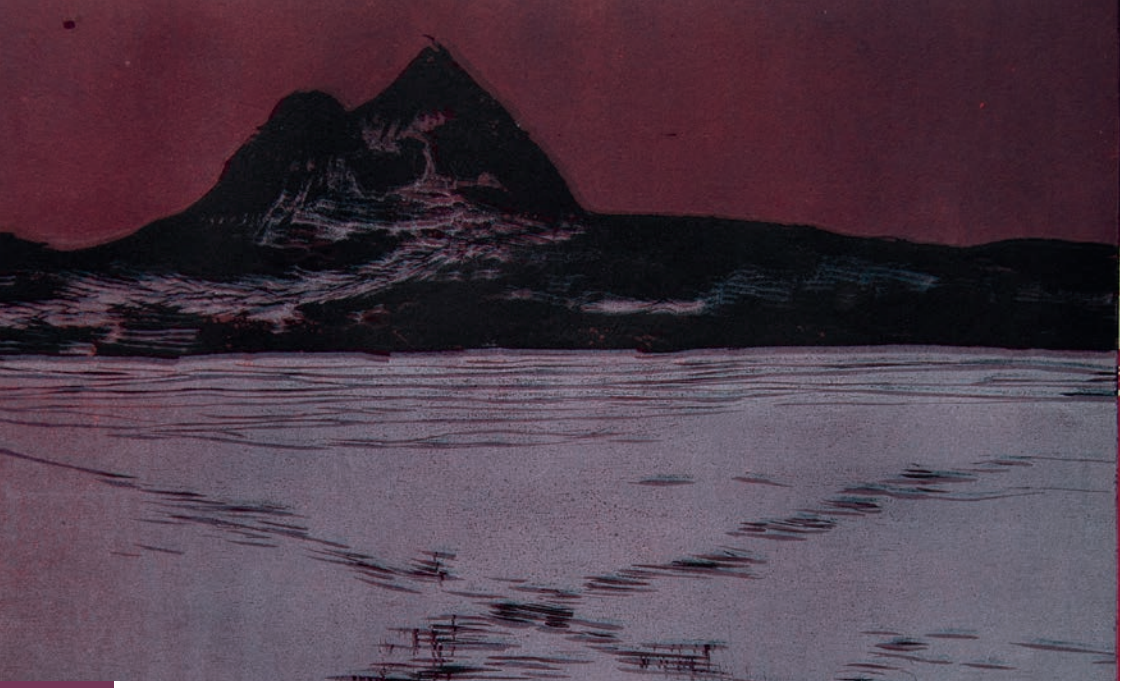

52

Magdalene Bischinger

Radierung, Holzschnitt, Zeichnung

Hirschweg 49
33689 Bielefeld
05205 70 480
magdalene-bischinger@t-online.de
magdalene-bischinger.de

SCHLIESSFÄCHER

ab

€ 9,90

im Monat

Sicherheit für Ihre Werte und Dokumente
bei Abwesenheit und Einbruch!

www.safe-in-dornberg.de

Wertherstraße 426 im Deutsche Post DHL SHOP

Telefon: 0521 / 92 37 97 938

Stadtpläne und

alphabetisches Aussteller-Verzeichnis

BI-WEST

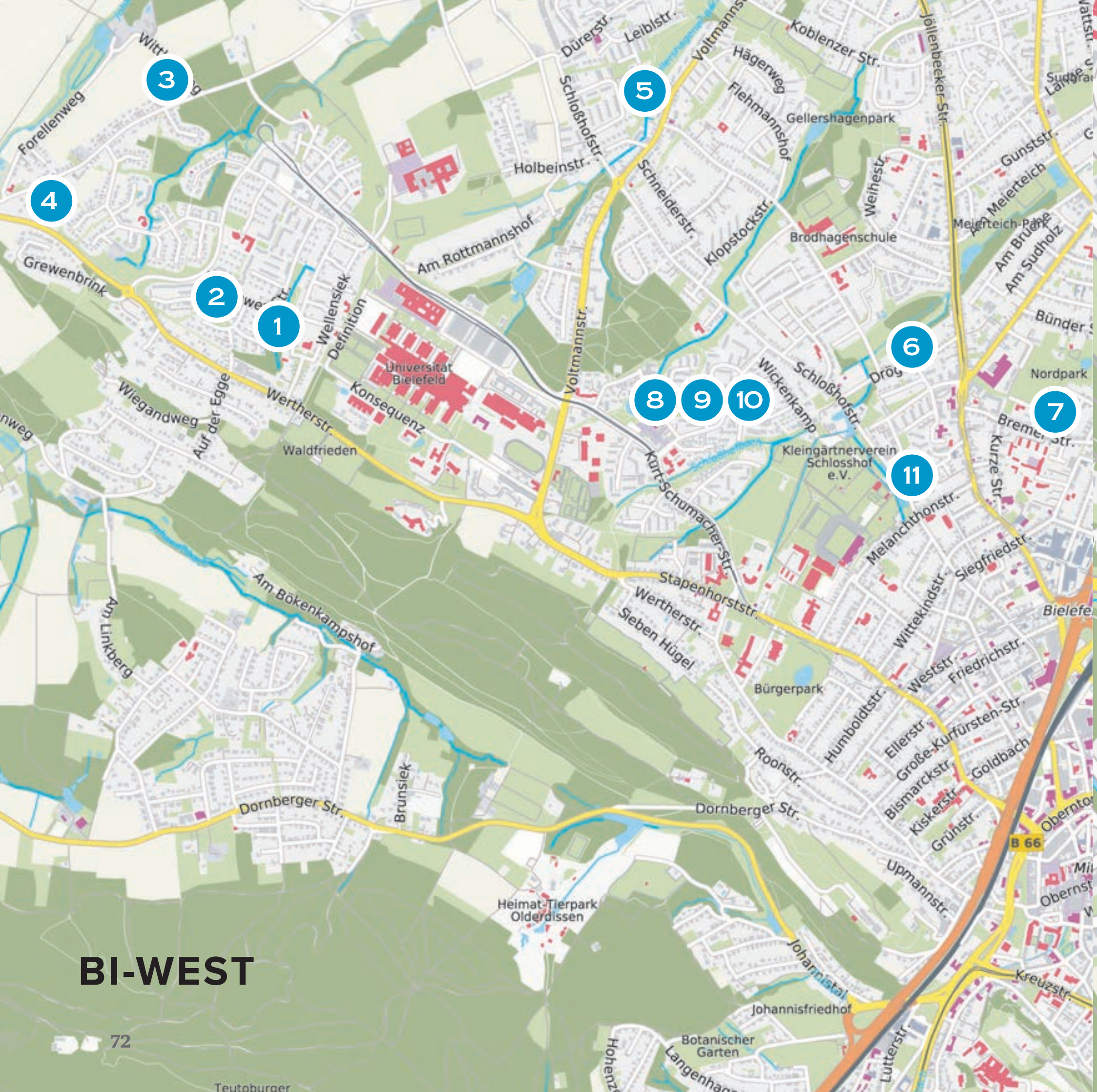

1
2
3
4
5
6
7
8
9
10
11
Forellenweg
Grewenbrink
Wiegandweg
Auf der Egge
Wellensiek
Definition
Universität Bielefeld
Konsequenz
Wertherstr.
Waldfrieden
Am Rottmannshof
Holbeinstr.
Schloßhofstr.
Dürerstr.
Leiblstr.
Voltmannstr.
Koblenzer Str.
Hägerweg
Flehmannshof
Gellershagenpark
Schneiderstr.
Klopstockstr.
Brodhagenschule
Weinestr.
Jöllenbecker Str.
Gunststr.
Meierteich
Am Brunne
Am Sudholz
Bünder Str.
Nordpark
Bremer Str.
Kurze Str.
Wickenkamp
Kleingärtnerverein Schlosshof e.V.
Kurt-Schumacher-Str.
Melanchthonstr.
Siegfriedstr.
Stapenhorststr.
Sieben Hügel
Am Bökenkampshof
Am Linkberg
Wittekindstr.
Weststr.
Friedrichstr.
Bürgerpark
Humboldtstr.
Ellerstr.
Große-Kurfürsten-Str.
Goldbach
Bismarckstr.
Kiskerstr.
Grünstr.
Roonstr.
Dornberger Str.
Brunsiek
Upmannstr.
Heimat-Tierpark Olderdissen
Johannistal
Johannisfriedhof
Botanischer Garten
Langenhang
Lutterstr.
Kreuzstr.
B 66
Teutoburger

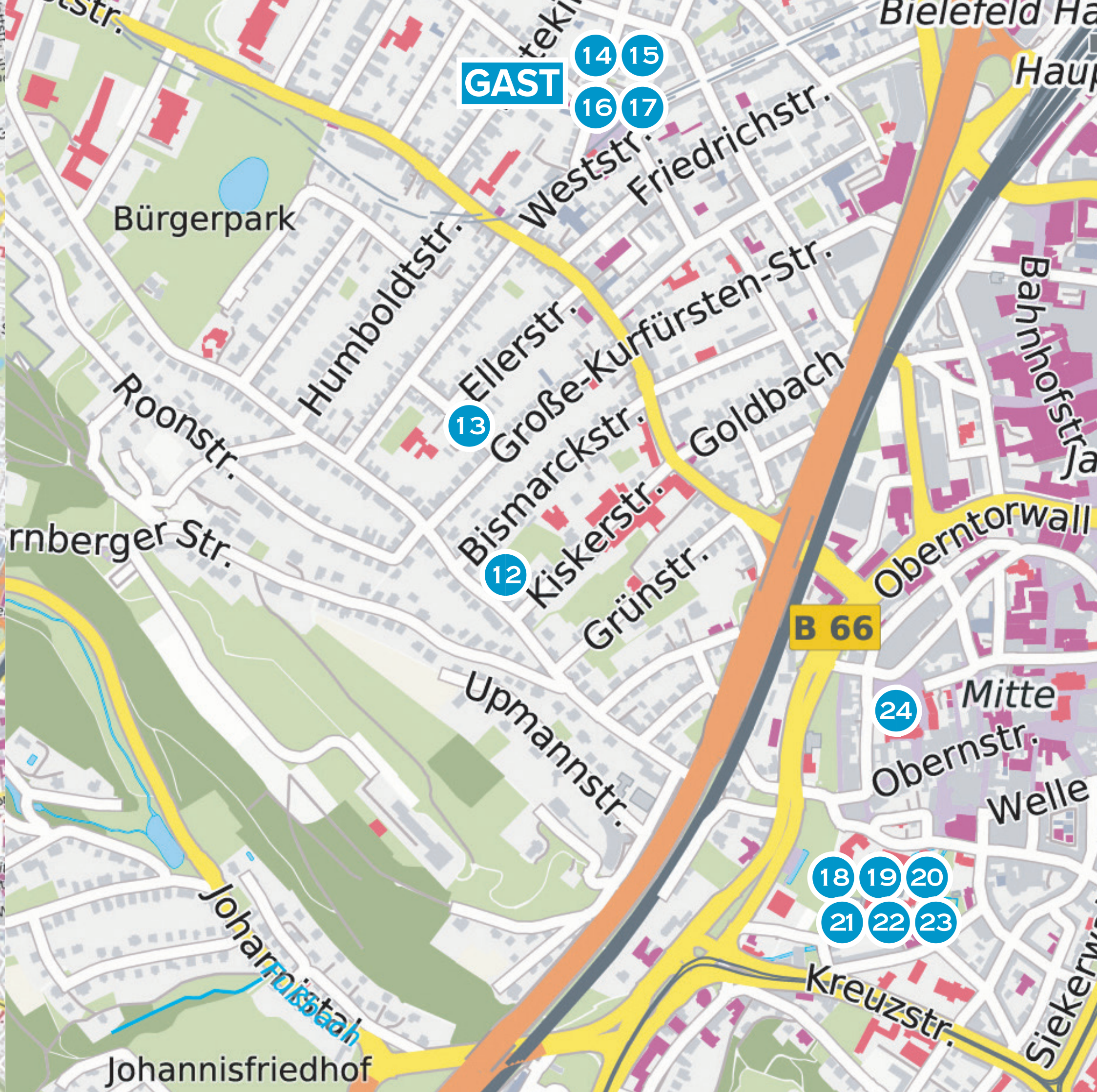

GAST
12
13
14
15
16
17
18
19
20
21
22
23
24
Bielefeld Ha
Haup
Bürgerpark
Weststr.
Friedrichstr.
Humboldtstr.
Ellerstr.
Große-Kurfürsten-Str.
Goldbach
Bismarckstr.
Kiskerstr.
Grünstr.
Roonstr.
Dornberger Str.
Upmannstr.
Obernttorwall
B 66
Bahnhofstr.
Mitte
Obernstr.
Welle
Kreuzstr.
Johannistal
Lutterbach
Johannisfriedhof
Siekerw

Pa
Viktoriastr.
Turnerstr.
Webereistr.
Dürkopp Tor 6
Hermannstr.
25
26
27
Ravensberger Straße
29
Rohrteichstr.
28
35
36
37
33
34
32
Luisenstr.
44
30
31
Oel
Dr.-Mildred-Sc

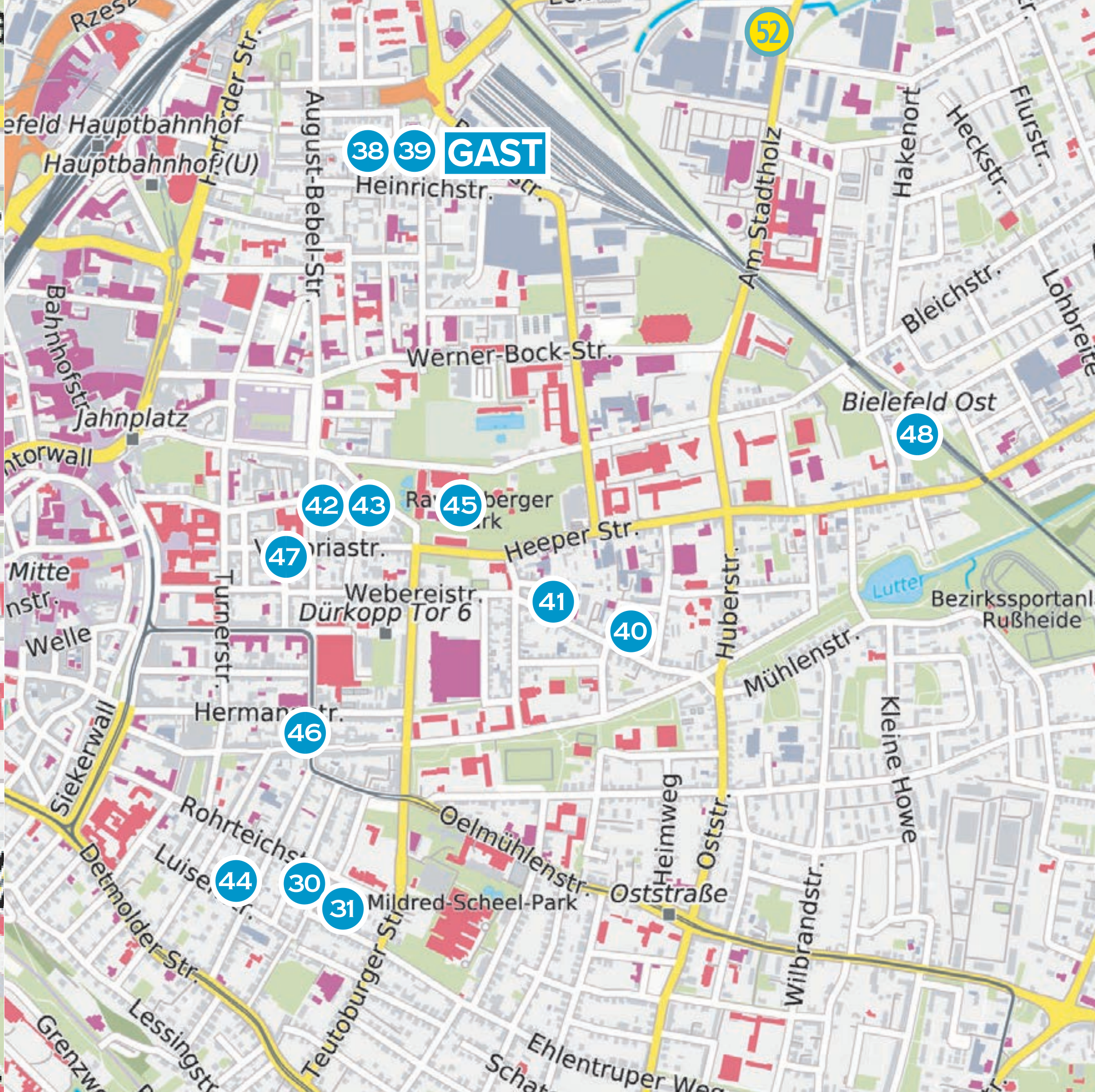
52
Bielefeld Hauptbahnhof
Hauptbahnhof (U)
38
39
GAST
Heinrichstr.
August-Bebel-Str.
Am Stadtholz
Hakenort
Heckstr.
Flurstr.
Bleichstr.
Lohbreite
Bahnhofstr.
Werner-Bock-Str.
Jahnplatz
Bielefeld Ost
48
42
43
45
Heeper Str.
47
Mitte
41
40
Webereistr.
Dürkopp Tor 6
Welle
Turnerstr.
Lutter
Bezirkssportanlage Rußheide
Huberstr.
Mühlenstr.
Siekerwall
46
Kleine Howe
Rohrteichstr.
Oelmühlenstr.
Heimweg
Oststr.
44
30
31
Mildred-Scheel-Park
Oststraße
Detmolder Str.
Teutoburger Str.
Wilbrandstr.
Lessingstr.
Ehlentruper Weg

49
Grafenheider Str.
Upfeldweg
Loheide
Johannisbach
Marswidisstr.
Westerfeldstr.
Engersche Str.
Obersee
Niemöller-Gesamtschule
Niederfeldstr.
Schildesche
Schäferstr.
Liethstück
BI-SCHILDESCHE

L 782
A 33
51
Postweg
Brandheide
Schlammpatt
Alleestraße
Gesamtschule Halle Westfalen
Wasserwerkstraße
Pestalozzistraße
HALLE (Westf.)

Bethelweg
Neuer Friedhof Bethel
Remterweg
50
B 66
Beethovenstr.
Händelstr.
Karl-Siebold-Weg
Gadderbaum
BI-BETHEL

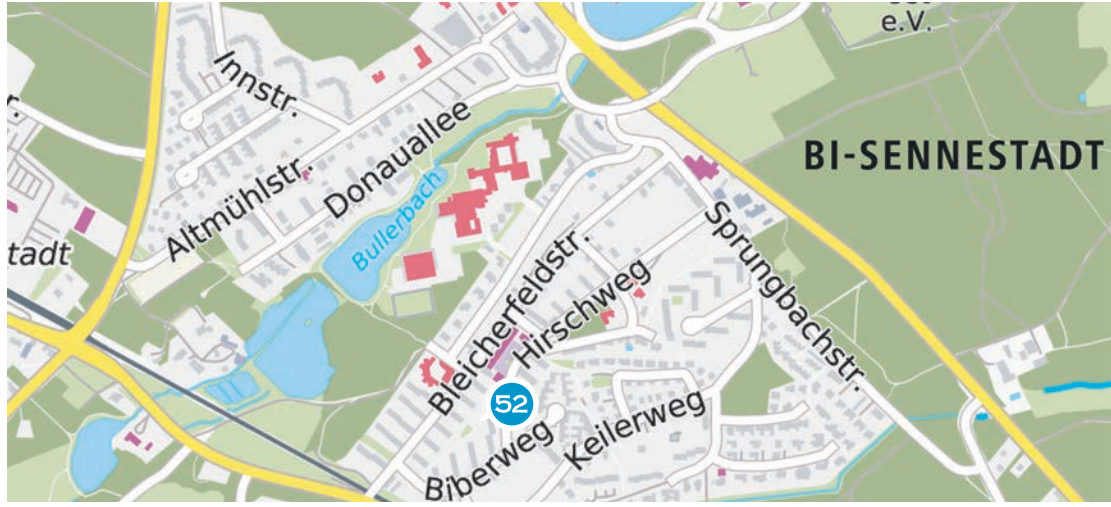
Innstr.
Altmühlstr.
Donauallee
Bullerbach
BI-SENNESTADT
Bleicherfeldstr.
Hirschweg
Sprungbachstr.
52
Biberweg
Keilerweg

GAST (A)
Frank Zucht (Gast)
Malerei, Grafik, Skulptur
Ausstellung:
Bürgerwache Siegfriedsplatz
Raum 07 (Saal EG)
Rolandstraße 16
33615 Bielefeld
01590 -18 700 70
mail@frankzucht.com
frankzucht.com

GAST (B)
Charlott Szukala (Gast)
Bildhauerin
Ausstellung:
Atelier Tina Tacke
Heinrichstraße 43A
33602 Bielefeld
0151-19374367
kontakt@charlott-szukala.de
charlott-szukala.de

25
Aatifi
Malerei und Grafik
Atelier Aatifi
Ravensberger Straße 47
33602 Bielefeld
05 21 522 17 19
0160 449 28 31
aatifi@aatifi.de
aatifi.de

35
Suzanne Austin
Malerei
August-Bebel-Straße 154
33602 Bielefeld
0173 58 56 589
suzanne.austin@web.de
suzanne-austin.net

45
BBK-OWL Atelier
Ravensberger Spinnerei
4. OG
Ravensberger Park 1
33607 Bielefeld
buero@bbk-owl.de
bbk-owl.de

5
Gilbert Bender
Malerei, Comic, Holzschnitt
Voltmannstr.169
33613 Bielefeld
0521-894058
kunstkurs.com
zen-bielefeld.de

49
Sabine Bergau
Illustration, Zeichnung, Malerei, Mix-Media
Taigaweg 16
33739 Bielefeld
01 71_9 41 66 59
s.bergau@outlook.de
insta: sabinebergau_kunst

52
Magdalene Bischinger
Radierung, Holzschnitt, Zeichnung
Hirschweg 49
33689 Bielefeld
05205 70 480
magdalene-bischinger
@t-online.de
magdalene-bischinger.de

32
Katharina Blömer
Atelier:
August-Bebel-Str. 193
(Hinterhaus)
33602 Bielefeld
k.bloemer@web.de

10
Henning Bock
Bildhauerei, Zeichnung, Druckgrafik
Werkstatt:
Wickenkamp 26a
(Hinterhof)
33615 Bielefeld
0176 43426384
hggbock@web.de
henning-bock.de

21 NEUES Mitglied!
Birgit Böcker
Malerei, Zeichnung, Installation
Artcenter Bielefeld
Hans-Sachs-Straße 4
33602 Bielefeld
boecker-birgit@web.de

29
Imke Brunzema
Collage, Zeichnen, Malen, Unterricht und Kunstprojekte
Mittelstraße 9
33602 Bielefeld
0521 305 4767 (AB)
imke@brunzema.de
brunzema.de

14
Sabina Carl
Bildhauerei, Zeichnung
Bürgerwache (Siegfriedplatz)
Rolandstraße 16
33615 Bielefeld
0176 57 61 73 45
sabina@sabinacarl.de
sabinacarl.de
(Atelier im Block 1
Meisenstr. 65, 33604 Bielefeld)

44
Ricarda Enderweit
Schmuckdesign
Luisenstraße 11
33602 Bielefeld
0177 260 37 15
info@ricarda-enderweit.de
ricarda-enderweit.de

22
Christine
Engel-Wiethüchter
Malerei, Fotografie, Zeichnung
Atelier im
ArtCenter Bielefeld
Hans-Sachs-Str. 4
33602 Bielefeld
cew-art@t-online.de
cew-art.de

37
Birgit Essling
Audiovisuelle Medien
Malerei, Grafik
August-Bebel-Straße 154
33602 Bielefeld
0171 833 83 82
birgitessling@yahoo.de
Facebook birgit essling
Insta: we-concept

28
Renate Georgi-Wask
Malerei
Jüngststraße 9
33602 Bielefeld
0176 522 66 711
0521 9687 400
rgwask@gmx.de
atelier-rgw.de

43
Gaby Grubert
Malerei und Collage
Brüderpfad 107
33602 Bielefeld
0170 23 72 679
info@ gabygrubert.de
gabygrubert.de

1

Karin Fischer (Nirak)
Malerei, Zeichnung, Plastik, Skulptur
Rahnsdorfer Weg 12
33619 Bielefeld
01515 911 69 87
0521 104634
nirak.fischer@web.de
nirak-fischer.de

13

Michael Helmer
Malerei, Zeichnung
Fehrbelliner Str. 1
33615 Bielefeld
Mobil: 0174_7075391
m.helmer@posteo.de

47

Cecilia Herrero Laffin
Skulpturen, Malerei
August-Schroeder-Straße 1
33602 Bielefeld
0176 64202498
muraldaract@gmail.com
herrero-arte.com

31

Angelika Hölscher
Foto, Druckgrafik
Atelier Bielstein
Bielsteinstraße 19
Hinterhaus
33604 Bielefeld
0170 70 88 756
info@angelika-hoelscher.de
angelika-hoelscher.de

9

Marlies Jung
Malerei, Collage
Wickenkamp 26a
33615 Bielefeld
0152 216 357 09
marliesjung@posteo.de
marliesjung.de
insta: marlies_jung

39

Marion Kersting
Malerei, Fotografie, Text
Heinrichstr. 43a
33602 Bielefeld
0157 33 70 36 86
wortexport@t-online.de
marionkersting.de

27

helena.b.klaus
Malerei (Öl, Mixed Media), figurative Kunst
Art studio:
Ravensberger Straße 61 a
33602 Bielefeld
0178_86 800 53
helena.b.klaus@gmail.com
helena-klaus.de
insta: @helena.b.klaus

18

Andrea Köhn
Malerei, Unterricht
ArtCenter Bielefeld
Hans-Sachs-Str. 4
33602 Bielefeld
0521 32742688
andrea_koehn@web.de
andrea-koehn.de

24

Luise Krolzik
Installation, Malerei, Multimedia
Klosterplatz 11, Hinterhof
33602 Bielefeld
Luise-Krolzik.de
luise@krolzik.de
insta: Luise_krolzik

48

Raphaela Kula
intervention, installation, objekt, performance, malerei, strandprojekt
Am Ostbahnhof 1
33607 Bielefeld
0521 88 29 74
r.kula@t-online.de
atelier-ostbahnhof.de

19

Elisabeth Lasche
Malerei, Installation, Text, Unterricht
ArtCenter
Hans-Sachs-Straße 4
33602 Bielefeld
0521 12 11 68
0160/96685577
eli.lasche@gmx.de
elisabeth-lasche.de

46

Ulrich Linke
Malerei, Freie Grafik
Atelier:
Teutoburger Straße 77
(Hinterhaus)
33602 Bielefeld
0521 29 80 29

26

Norbert Meier
Fotografie, Film, Installation
Ravensberger Str. 49
33602 Bielefeld
0521 121789
buero@norbertmeier.de

51

Sylvia Middel
Skulpturen, Objekte und Holzdruck
steinkunst Atelier und Galerie
Alleestraße 64
33790 Halle (Westf.)
„Alte Lederfabrik“
Mobil: 0176_53472440
sylviamiddel@gmx.de
sylvia-middel-steinkunst.de

11

Michael Pohl
Abstrakte Malerei
Melanchthonstraße 63
33615 Bielefeld
0176 344 695 29
pohl.bielefeld@web.de
pohl-bielefeld.jimdofree.com

12

Herbert Pörtner
Lichtkunst
Kinetische Objekte
Wertherstraße 32
33615 Bielefeld
0151 11811658
hpproject@aol.com
herbertpoertner.de

16 NEUES Mitglied!

Luisa J. Preißler
Malerei
Bürgerwache
am Siegfriedsplatz
Raum 102, Teestube, 1. OG
Rolandstraße 16
33615 Bielefeld
info@luisapreissler.de
luisapreissler.de

8

Angelika Rabe
Malerei, Installationen
Wickenkamp 26b
33615 Bielefeld
0176 87 87 9334
rabe.angelika@yahoo.de
angelikarabe.eu

6

Torsten Rehm
Skulptur
Drögestraße 15A
33613 Bielefeld
0173 14 08 449
0521 644 33
info@torsten-rehm.de

30

Claudia Reismann
Fotografie
Atelier Bielstein
Bielsteinstraße 19
Hinterhaus
33604 Bielefeld
0521_399 53 685
0173_258 9 157
claudia.reismann@googlemail.com
Claudia-Reismann.de

17

Rotraut Richter
Digitale Kunst, Foto & Malerei, Buchgestaltung
Temporäres Atelier:
Bürgerwache
Rolandstraße 16
33625 Bielefeld
0160 8870 334
rotraut.richter@web.de
rotraut-richter-art.de

34

Andrea Ridder
Malerei
Produzenten-Galerie
Rohrteichstraße 36
33602 Bielefeld
0151 2886 2027
andrea-ridder@t-online.de
andrea-ridder.de

7

Kordula Röckenhaus
Zeichnung, Druckgrafik
Dreyener Straße 24
33613 Bielefeld
0521 172694
k.roeckenhaus@grafik-kontor.de
kordula-roeckenhaus.de

2

Anita Sam
Steinskulpturen
Treptower Straße 82
33619 Bielefeld
0151 152 579 96
i.hugenberg@web.de

41

Uwe Scherer
Malerei, Gipsplastik
molino d'arte
Mühlenstr. 6
33607 Bielefeld
05 21_2 70 07 99
01 77_2 33 76 34
scherer.uwe@gmx.net
atelier-uwe-scherer.de

50

Hinrich Schmieta
Skulptur
Bethelweg 53, 33617 Bielefeld
0521 98 89 45 4
0177 46 79 53 4
mail@schmieta.de
schmieta.de

15

Marcel Schumburg
Fotografie
Bürgerwache am
Siegfriedplatz
Raum 104 - 1. OG
Rolandstraße 16
33615 Bielefeld
info@mschumburg.de
mschumburg.de

20

Klaus Seliger
Skulptur
Ausstellung: Atelier Lasche
ArtCenter
Hans-Sachs-Straße 4
33602 Bielefeld
0160 85 62 144
gestaltung@klausseliger.de
KlausSeliger.de
insta: @selig.er

40

Annika Siebert
Malerei und Grafik
Atelier im Hinterhof
Mühlenstr. 34, 33607 Bielefeld
0521 430 89 17
0176 205 18 600
info@annika-siebert.de
annika-siebert.de

36

Joachim Stäbler
neoskulpture Objekte, Fotografie, artektoskulpurale Kunst
August-Bebel-Straße 154
33602 Bielefeld
0176 7234 7904
achimwolf85@gmail.com
joachimstaebler.com

4

Christoph Stieghorst
Malerei
Atelier Christoph Stieghorst
Kleines Landhaus
Bielefelder Straße 99
33824 Werther
0179 53 65 666
ch.stieghorst@gmx.de
christophstieghorst.de

3

Thomas Strakhof
Skulpturen in Holz und Metall
Großdornberger Str.73
33619 Bielefeld
thomasstrakhof@gmx.de

38

Tina Tacke
Bildhauerin
Atelier:
Heinrichstr. 43A
33602 Bielefeld
0170 7469688
tina@tinatacke.de

33

Monika Vesting
Assemblage, Foto, Zeichnung, Collage
Atelier: Casa Carla,
Karlstraße 3
33602 Bielefeld
01 51_16 52 35 34

42

Sabine Wenig
Malerei, Mixed Media, Collage
Brüderpfad 107
33602 Bielefeld
0170 666 7670
0521 103395
info@sabine-wenig.com
sabine-wenig.com

23

Helga Zumholte
Malerei
ArtCenter
Hans-Sachs-Straße 4
33602 Bielefeld
0177 42 90 892
hzumholte@web.de
helgazumholte.com

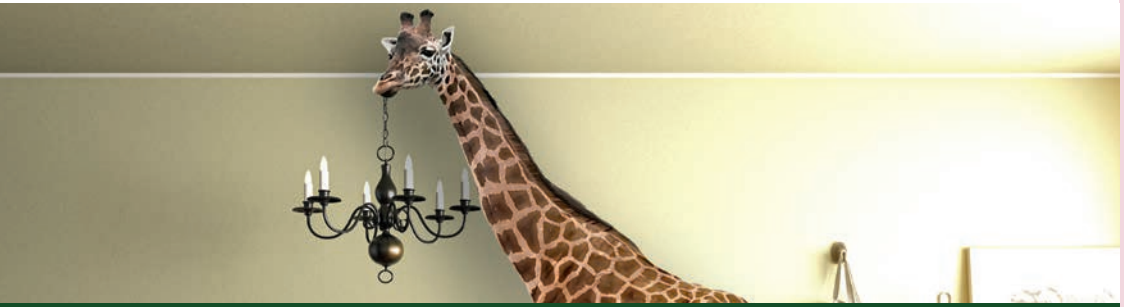

Hier gibt´s lebenswerten Wohnraum zu fairen Preisen mit zahlreichen Dienstleistungen rund ums Bauen und Wohnen. Unser Bestand von über 12.000 Wohnungen bietet für alle Lebenslagen das passende Objekt.

bgw-bielefeld.de

Infos: 0521 8809-01

BGW Raum für die Zukunft

Adressen der weiteren Mitglieder des Vereins

Ahn, Stephanie
Metallobjekte & Rauchzeichenkeramik
Atelierhaus Chaco,
Weststr. 32
33615 Bielefeld
0521 12 10 10
ahn@atelierhaus-chaco.de
www.atelierhaus-chaco.de

Arens, Marion
Malerei
Am Alten Friedhof 9
33647 Bielefeld
0521-1644390
marion_arens@web.de
www.marionarens.de

Bachmann, Friedbert
Malerei
33615 Bielefeld
pantau@web.de

Bartram, Silke
Malerei, Zeichnung, Illustration
Fahrenheitweg 9
33613 Bielefeld
0521 89 28 57
sbartram@web.de

Behring, Carola
Skulptur
„Atelier 107",
August-Bebel-Str. 107,
33602 Bielefeld
0521/92019629
0176 23954240
kontakt@carolabehring.de
www.carolabehring.de

Blaschke, Herbert
Druckgrafik (Linol- und Holzschnitt, Typografie mit Buchstaben)
Luisenstr. 18
33602 Bielefeld
0521/64282
0160 - 775 20
post@herbertblaschke.de

Boidol, Katrin
Malerei: Aquarell, Acryl, Mischtechniken
Petristraße 20
33609 Bielefeld
katrin.boidol@web.de
www.boidol-kunst.de

Börger, Jutta
Malerei, Installation, Kunstprojekte an Schulen, Unterricht
Mittelstr. 15
33602 Bielefeld
0521 17 72 35
JuBoerger@web.de
www.bbk-owl.de

Büchel, Bruno
Malerei, Illustration, Unterricht
Nebelwall 5
33602 Bielefeld
0521 32 12 87
atelier@bruno-buechel.de
www.bruno-buechel.de

Diekmann, Brigitte
Malerei
Stapenhorststr. 133
33615 Bielefeld
NEUES Mitglied!
0171 6835203
b3diekmann@googlemail.com

Dulic, Suncana
Zeichnung, Photographie
atelier D
Rohrteichstr. 30
33602 Bielefeld
0521/58495420
info@atelier-d-online.de
www.atelier-d-online.de

Düll, Frauke Lara
„Malen" mit Stoffen, Stoffkunst
Ehlentruper Weg 62
33604 Bielefeld
0521 17 83 66
Frau.Ke@gmx.de

Edelmann, Ulrich
Malerei, Installation
Meierfeld 24
33611 Bielefeld
0521 0521 86445
miguel-art@gmx.de

Ehlers, Sabine
Marktstr. 11f
33602 Bielefeld
art@sabine-ehlers.de

Feldmann, Rita
Malerei, Zeichnung
Ellerstr. 23
33615 Bielefeld
0521 7840616
rita.feldmann@gmx.net

Flore, Anne
Malerei, Bildhauerei, Fotografie, Performance
Via di Gupa 1
I-51017 Pescia-Vellano (PT)
anne.flore@web.de

Fuhrmann, Roland
Malerei
Graschenfeld 10
33699 Bielefeld
05202 820 51
0177-8081275
rfuhrmann@t-online.de

Gauster, Stephanie
Scherenschnitt, Fotografie, Zeichnung, Skulptur
Heisenbergweg 8, 33613 Bielefeld
0521/38360753
stgauster@gmail.com

Gereon, Inger
Zeichnung, Installation, Schrift
Am Poggenbrink 56a
33602 Bielefeld
0521 13 17 10
gereon@inger.de
www.inger.de

Göbel, Philipp Donald
Malerei, Graphik
Enniskillenerstr. 124
33649 Bielefeld
0171-7543898
pd.goebel@freenet.de
www.philippdonaldgoebel

Goll, Rike
Malerei, Installation
Zum Sommerbrink 19
33659 Bielefeld
0171-6246216
mail@rikegoll.de
www.rikegoll.de

Hapetta, Sabine
Malerei
August-Bebel-Str. 154
33602 Bielefeld
0521 521 84 47
sabine.hapetta@gmx.de

Heitz, Veronika
Installation, Objekte, Malerei
Klusstraße 1
33604 Bielefeld
0159-01960136
v.heitz@web.de
www.veronika-heitz.de

Hellweg, Udo
Malerei, Zeichnung
Schröttinghausener Str. 42
33824 Werther/ Westf.
0521/66868
udohellweg@gmx.de

Hülsmann, Olaf
Metallobjekte, Rostbarkeiten
Atelierhaus Chaco,
Weststr. 32
33615 Bielefeld
0521 12 10 10
huelsmann@atelierhaus-chaco
www.atelierhaus-chaco.de

Jacobfeuerbor, Jens
Malerei
Luisenstr. 52a
am Combi-Markt 41
33602 Bielefeld
0521 17 43 15
jejac@web.de
www.jens-jacobfeuerborn.com

Jaene, Elisabeth Susan
Galerie, Lichobjekte, Malerei, Schulprojekte, Auftragarbeiten, Unterricht, Kunst
Stapenhorststr. 47
Galerie + Kunstwerkstatt jaene.a
Bielefeld
0521 13 01 66 (AB)
esjaene@gmx.de
www.kunstraum-jaene.de

Kaindl, Andrea
Skulptur, Malerei, Upcycling, Fotografie
33615 Bielefeld
kunst@andreakaindl.de
www.andreakaindl.de

Kegel, Bernd
Skulptur
Schmiedestr. 5 Hinterhof
33613 Bielefeld
0521/2381765
begkegel@t-online.de
www.morbailletes.de

Killguss, Tobias
Malerei
Herforder Str. 237
33609 Bielefeld
0521/3264370
tobiaskillguss@gmx.de

Kirchhoff, Jutta
Plastik, Malerei, Zeichnung
Sudeweg 53
33689 Bielefeld
05205/47 25
jutta.kirchhoff@t-online.de

Klisa, Gitte
Buchkunst, Fotografie, Konstruktionen, Zeichnung
Detmolder Str. 142 d
33604 Bielefeld
0521 2 71 55
gitteklisa@gmx.de
www.klisa-fotodesign.de

Köster, Dorothea
Malerei, Zeichnung
Droste-Hülshoff-Str. 2E
33619 Bielefeld
0521 88 23 63
dorokoester@t-online.de

Krückemeier, Horst
Malerei, Fotografie
Hans-Sachs-Straße 4
33602 Bielefeld
0521/986 43 85
0170/5748039
info@hokrue.de
krueckemeier-medien.de

Kuka, Brigitte
Illustration, Zeichnung, Malerei
33613 Bielefeld
0521 9890475
hello@kuka-illustration.de
www.kuka-illustration.de

Kuklik, Mariusz
Illustration, Druckgrafik, Malerei, Siebdruck
Brüderpfad 97
33602 Bielefeld
0521-3290349
0176 96482100
mariuskuklik@yahoo.de

Künkele, Andrea
Ölmalerei, Auftragsarbeiten, Kunst in Schule
33739 Bielefeld
0177 2787072
andrea.kuenkele@t-online.de
www.atelier-kuenkele.de

Lakämper, Jonny
Malerei, Schmuck
Herforder Str. 237
33602 Bielefeld
0157 7047 4493
jonnykunst@gmx.de
www.galierie-lakaemper.com

Lewald, Olaf
Malerei
33739 Bielefeld
post@olaflewald.de
www.olaflewald.de

Löbel, Antje
Malerei, Zeichnung, Drucktechniken
Meisenstr. 65
33607 Bielefeld
0521 2706010
0178 6900 385
antje.loebel@gmx.de

Lydda/AnstaltBethel
Künstlerhaus
Maraweg 15
33617 Bielefeld
0521 144 3544
juergen.heinrich@bethel.de
www.lydda.de

Medina, Margarita
Malerei
Auf der Egge 29
33619 Bielefeld
0521 98908204
01777 506052
info@margarita-medina.de
www.art.margarita-medina.de

Mertens, Helga
Bildhauerei, Malerei
Fuchsstr. 20
33699 Bielefeld
05202 - 928 58 30
vanessa_mae@gmx.de

Metz, Birgitt
Fotografie
August-Bebel-Str. 70
33602 Bielefeld
0521 6 46 71

Nattebrede, Hildegard
Druckgrafik, Holzschnitte, Seminare
Am Brodhagen 111, 33613 Bielefeld
0521/3847184
0162-6676308
druckschnitte@gmx.de

Niederhaus, Claudia
Malerei, Graphik
Fehrbelliner Straße 1
33615 Bielefeld
netherhouse@gmx.de

Noack, Bettina
Malerei, Zeichnung
0521 98620099
www.beno-bilder.de

Radeke, Anne-Christin
Malerei
Hans-Sachs-Straße 4
33602 Bielefeld
0521 10 17 98
acradeke@web.de
annechristinradeke.jimdo.com

Rotermund, Theo
Drucktechniken, Malerei
Karlstr. 3, 33604 Bielefeld
0521 13 16 63
rotermund5@aol.com

Scholzen, Sonja
Fotografie
Hartlager Weg 84
33604 Bielefeld
fotofee@gmx.net

Steffens, Insa
Ölmalerei, Zeichnung
33604 Bielefeld
0176 60 85 82
steffens@insa-steffens.de
www.insa-steffens.de

Stiesch, Christian
Bildhauerei
Flehmannshof 23
33613 Bielefeld
0521 88 77 48
0151 1187 0487
mail@christian-stiesch.de
www.christian-stiesch.de

Strathmeier, Gottfried
Skulpturen, Holzobjekte
Friedrich-Hagemann-Str. 14
33719 Bielefeld
0521 520 45 22
0151 1187 0487
g.strathmeier@t-online.de
www.strathmeier-holzkunst.de

Stroot, Thekla
Malerei
Siechenmarschstr. 4
33615 Bielefeld
0521 137551
thea.stroot@web.de

Tanis-Wiese, Sabiha
Malerei
Schillerstr. 63f, 33609 Bielefeld
0521 12 33 58
sabiha.tanis@gmail.com

Thomas, Günter
Installation
Bethelweg 44, 33617 Bielefeld
0521/1438346
guenter.thomas@rub.de

Valkova, Irina
Malerei, Textil, Video, Partizipative Kunst
Paulusstr. 21
33602 Bielefeld
iravalkova@yahoo.co.uk
www.irinavalkova.com

Volkhardt, Eva
Malerei, Skulptur
Rohrteichstr. 36
33602 Bielefeld
05204/929 82 44
evavolkhardt@gmx.de

Waesch, Wolfgang
Malerei, Zeichnung, Objekte, Grafik
August-Bebel-Straße 101,
Eingang Brüderpfad
33602 Bielefeld
info@wolfgangwaesch.de
www.wolfgangwaesch.de

Walter, Susanne
Malerei, Zeichnungen, Skulpturen
Meisenstr. 65
33607 Bielefeld
mail@susanne-walter.de
www.susanne-walter.de

Wäschle, Gisela
Malerei, Grafik, Unterricht
Fehrbelinerstr.1
33615 Bielefeld
gisela.waeschle@gmail.com
www.gisela-waeschle.de

Wehmeyer, Karin
Malerei, Objektkunst
Großdornberger Str. 67
33619 Bielefeld
0521 17 07 22
karin.wehmeyer@t-online.de

Werneburg, Elke
Installation, Kunstunternehmerin
Teichstr. 32
auto-kultur-werkstatt
33615 Bielefeld
0521 521 45 28
akw@auto-kultur-werkstatt.de
www.elkewerneburg.de

Wilk, Barbara
Malerei, Fotografie
Kammerratsheide 16
33609 Bielefeld
0521 7 05 07
post@barbarawilk.de
www.barbarawilk.de

Will, Torsten
Fotografie
www.lichtfest.de

Winkel, Claudia
Objekte, Installation, Druckgrafik, Auftragsarbeiten, Projekte
Oststr. 33
33611 Bielefeld
0521 13 18 05
artischocke@gmx.de

Wolf, Helene
Malerei, Skulptur, Zeichnung, Fotografie
Zur Alten Baumschule 11
33619 Bielefeld
0521 299 43 21
atelieramturm@t-online.de
www.atelieramturm.de

Wrede-Wienkamp, Berit
Malerei, Skulptur, Zeichnung, Fotografie
Zur Alten Baumschule 11
33619 Bielefeld
05203 9169176
atelieramturm@t-online.de
www.atelieramturm.de

www.OffeneAteliers-Bielefeld.de

Kontakt:

Offene Ateliers Bielefeld e.V.

Melanchthonstraße 63 (Laden 63), 33615 Bielefeld

Telefon: 0151 25 56 76 85

buero@offeneateliers-bielefeld.de

Telefonsprechzeit:

montags: 18.30 bis 20.00 Uhr

SMS erwünscht, dann erfolgt Rückruf: 0151_25567685

(außerhalb der Sprechzeiten

bitte den Anrufbeantworter 0151 25 56 76 85 benutzen)

Ja, ich will Fördermitglied bei den Offenen Ateliers Bielefeld e.V. werden.

☐ Den Förderbeitrag von 30 € jährlich überweise ich auf das Konto der Offenen Ateliers e.V.
IBAN: DE30 4805 0161 0062 0149 49 (bei der Sparkasse Bielefeld)

☐ ich überweise freiwillig einen höheren Förderbeitrag von _____ €
auf das Konto der Offenen Ateliers e.V.
IBAN: DE30 4805 0161 0062 0149 49 (bei der Sparkasse Bielefeld)

Name	Vorname
Straße/Nr.	
PLZ/Ort	
E-Mail	
Datum	Unterschrift

Ja, ich möchte Mitglied bei den Offenen Ateliers Bielefeld e.V. werden.

Berwerben Sie sich um Aufnahme in den Verein Offene Ateliers e.V. bis zum 31.12.2024.

Wir benötigen von Ihnen:
1. Vita
2. Ausstellungs-Verzeichnis
3. Atelieradresse
4. Beispiele Ihrer Arbeiten

Informationen dazu auf www.OffeneAteliers-Bielefeld.de

Kontakt über:
buero@offeneateliers-bielefeld.de

Impressum

Veranstalter und Kontakt:
Offene Ateliers Bielefeld e.V.
Melanchthonstraße 63, 33615 Bielefeld
Telefon: 0151_25567685
SMS erwünscht, dann erfolgt Rückruf.
buero@OffeneAteliers-Bielefeld.de
www.OffeneAteliers-Bielefeld.de

Telefonsprechzeit:
montags: 18.30 bis 20.30 Uhr
(außerhalb der Bürozeiten bitte den Anrufbeantworter 0151_25567685 benutzen)

Herausgeber: Offene Ateliers Bielefeld e.V.
Vorstand: Sabine Bergau, Michael Pohl, Angelika Rabe
Organisation, Büromitarbeit:
Helmut Balzersen
Gestaltung: KunstSinn, Bielefeld

Spendenkonto: Offene Ateliers Bielefeld e.V.
Unterstützen Sie die Bielefelder Kunstszene und spenden Sie
(IBAN: DE30 4805 0161 0062 0149 49
bei der Sparkasse Bielefeld)

Vielen Dank für ein Inserat an:
atelier D, BGW, Sparkasse Bielefeld, safe-in-dornberg, Freie Scholle und Maas,
Fotos: von den Künstlerinnen.

Diese Publikation erscheint anlässlich der Veranstaltung „Offene Ateliers 2024". Copyrights liegen bei den Künsterinnen und Künstlern, soweit nicht anders vermerkt. Alle Rechte der Vervielfältigung behält sich der Herausgeber vor.

Die durch die Offenen Ateliers als Auftraggeber erstellten Inhalte und Werke auf den Seiten des Katalogs Offene Ateliers 2024 unterliegen dem deutschen Urheberrecht. Die Vervielfältigung, Bearbeitung, Verbreitung und jede Art der Verwertung außerhalb der Grenzen des Urheberrechtes bedürfen der schriftlichen Zustimmung des jeweiligen Autors bzw. Erstellers.

Downloads aus dem Internet und Kopien dieser Seiten sind nur für den privaten, nicht kommerziellen Gebrauch gestattet. Soweit die Inhalte auf diesen Seiten nicht vom Auftraggeber erstellt wurden, werden die Urheberrechte Dritter beachtet. Insbesondere werden Inhalte Dritter als solche gekennzeichnet.

Sollten Sie trotzdem auf eine Urheberrechtsverletzung aufmerksam werden, bitten wir um einen entsprechenden Hinweis. Bei Bekanntwerden von Rechtsverletzungen werden wir derartige Inhalte umgehend entfernen.

Fotografieren im Atelier
nur nach Einwilligung der Künstlerin/
des Künstlers erlaubt!

KULTURPREISTRÄGER DER STADT BIELEFELD

Maas.

MAAS-NATUR.DE
ÖKOLOGISCHE MODE – FAIR PRODUZIERT
SEIT 1985

BIELEFELD
Obernstraße 51
Mo-Fr 10-18.30 Uhr
Sa 10-16 Uhr

BIELEFELD OUTLET
Neustädter Straße 4
Do-Fr 13-18 Uhr
Sa 10-15 Uhr

GÜTERSLOH
Werner-von-Siemens-Straße 2
Mo-Fr 10-18 Uhr
Sa 10-13 Uhr

BIO FASHION

MAAS-NATUR.DE

Jahreskatalog 2024/2025

www.OffeneAteliers-Bielefeld.de